

Club philatélique de Delémont et environs

Club fondé en 1911

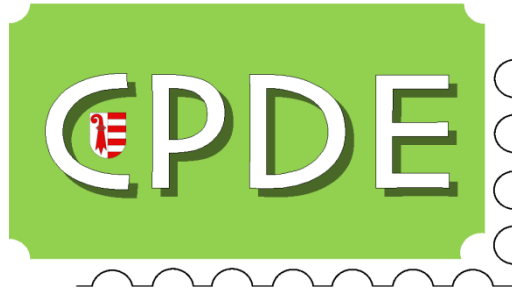

Vente aux enchères

Café de la Poste à Glovelier (JU)

Le samedi 27 avril 2024

De 10h00 à 11h00 visite des lots

et

à 11h00 début de l'enchère

**Les lots seront à disposition
lors de notre bourse/exposition le 21 avril 2024 à Bassecourt
et lors de la vente de 10h00 à 11h00 sur place le 27 avril 2024.**

Tous les lots sont visibles sur le site :

www.cpde.ch/venteauxencheres.html

Club philatélique de Delémont et environs

Club fondé en 1911

Règlement de la vente aux enchères

1. La présente vente aux enchères est un service du Club Philatélique de Delémont et Environs à ses membres. Chaque membre peut fournir un ou plusieurs lots. Une commission de 10% sera prélevée pour les frais.
2. Chacun peut miser soit par écrit, soit dans la salle. **Le prix de départ de l'enchère est indiqué dans la colonne « Départ ».** L'adjudication se fera au plus offrant selon l'échelle d'enchères suivante :
 1. 1.- Fr jusqu'à 19.- Frs
 2. 2.- Frs dès 20.- Frs
 3. 5.- Frs dès 50.- Frs
 4. 10.- Frs dès 100.- Frs
 5. 20.- Frs dès 200.- Frs
3. Les mises écrites seront traitées dans l'intérêt du client. Lors de deux offres, il ne sera retenu que la plus haute au montant de la plus basse, majorée d'un échelon d'enchères, et c'est cette dernière valeur qui constituera le prix de départ. Cependant, si dans la salle les offres sont supérieures à ce moment, l'offre la plus haute continue à être valable. **(Exemple : Offre A = 80.- ; Offre B = 120.- ; Prix de départ = 85.- pour l'offre B et attribué si personne ne surenchérit dans la salle. Si les enchères continuent, l'offre B continue d'être valable jusqu'au montant offert).**
4. Pour pouvoir miser, chaque client devra prendre un numéro en déclinant ses coordonnées, et c'est en montrant très clairement ce numéro qu'il signifiera au commissaire qu'il est preneur du lot au dernier montant cité.
5. Une commission de 10% sera facturée à l'acquéreur, **ainsi qu'un forfait de Fr 2.-- par lot attribué.** Les éventuels frais d'envoi seront aussi comptabilisés (si < Fr. 50.- envoi simple, si ≥ Fr. 50.- envoi en recommandé).
6. Les lots seront exposés le jour de la vente dès 10h30. Des images électroniques des lots peuvent être obtenues. Contactez : secretariat@cpde.ch. Vous trouverez le fichier PDF sur le site suivant : www.cpde.ch/venteauxencheres.
7. **Les lots sont payés sur place ou par avance avant envoi. Les lots achetés ne seront ni repris ni remboursés.**

OFFRE ECRITE (doit être en notre possession avant le 25 avril 2024)

Par poste à : Roberto Lopez, Rue des Chênes 13, 2800 Delémont

Ou par Email à : president@cpde.ch

Club philatélique de Delémont et environs

Club fondé en 1911

Veuillez prendre note que je me porte acquéreur des lots ci-dessous aux conditions énumérées, mais au maximum pour le montant indiqué :

(Le commissaire me représentera au mieux de mes intérêts)

Lot N°	Mise max. Frs	Lot N°	Mise max. Frs
_____	_____	_____	_____
_____	_____	_____	_____
_____	_____	_____	_____
_____	_____	_____	_____
_____	_____	_____	_____
_____	_____	_____	_____
_____	_____	_____	_____
_____	_____	_____	_____
_____	_____	_____	_____
_____	_____	_____	_____
_____	_____	_____	_____
_____	_____	_____	_____
_____	_____	_____	_____
_____	_____	_____	_____
_____	_____	_____	_____
_____	_____	_____	_____
_____	_____	_____	_____
_____	_____	_____	_____
_____	_____	_____	_____
_____	_____	_____	_____
_____	_____	_____	_____
_____	_____	_____	_____
_____	_____	_____	_____
_____	_____	_____	_____
_____	_____	_____	_____
_____	_____	_____	_____

Mes coordonnées :

Nom : _____

Prénom : _____

Adresse : _____

NP/Localité : _____

Date : _____

Signature : _____

Club philatélique de Delémont et environs

Club fondé en 1911

LOT	DESCRIPTION	Valeur	Départ
1	CP Bassecourt avec un cachet militaire (Feld-Batterie 29)		2,00
2	CP Atelier H. Guggenheim & Co ZH. Souvenir des montagnes ☐ BERLINCOURT 13.X.06		4,00
3	CP Beurnevésin de 1912 avec ☐ BONFOL 12.07.12 (usure et pli)		2,00
4	CP écrite depuis maison Rouge ☐ LES BOIS 30.03.07 (légèrement tâchée)		3,00
5	3 CP non circulées. Manufacture de tabac F-J. Burrus & Cie		5,00
6	CP Bourrignon de 1915 avec oblitération FELDPOST		4,00
7	CP Chevenez (vue générale, environs 1910) avec oblitération FELDPOST		4,00
8	CP Chevenez de 1917 (vue générale), écrite, mais non circulée		4,00
9	CP Courchavon avec vue du Café de la Couronne		4,00
10	CP Crémines 1918 au du village		5,00
11	CP Grandfontaine 1912 (Café de la Crosse de Bâle)		5,00
12	CP Grandfontaine 1905 (différentes vues)		5,00
13	CP Lajoux 1918		4,00
14	CP Les Malettes (Scheinwerfer Pionnier, Détachement II)		5,00
15	CP Mervelier 1914 (vue générale)		4,00
16	CP Montavon 1943		4,00
17	CP Les Gorges de Moutier avec véhicule sur route ☐ Ambulant 26.08.25		5,00
18	CP La Motte ☐ Ocourt 29.11.1907 (destination USA)		5,00
19	CP Movelier (Poste de campagne)		4,00
20	CP Muriaux de 1921 (circulée), vue du village		4,00
21	CP souvenir des Grottes de Réclère ☐ Réclère 27.08.1901		5,00
22	CP souvenir des Grottes de Réclère. Restaurant des Grottes ☐ Réclère 02.06.1907		10,00
23	CP non circulée. Réclère, rue principale avec calèche et à gauche Café Lachat; 1920		8,00
24	CP les Grottes de Réclère de 1920 (bureau des Douanes avec Oldtimer)		5,00
25	CP non circulée, Café du Raisin à Roch d'Or (pli en haut à gauche)		5,00
26	CP de Saignelégier (la Gare et vue générale)		5,00
27	CP Saulcy de 1918 (Hôtel Bellevue)		4,00
28	CP de St-Ursanne (vue générale)		3,00
29	CP neuve Gorge du Pichoux près Undervelier)		2,00
30	CP neuve Undervelier (vue générale)		2,00
31	CP Undervelier de 1917		3,00
32	CP Vicques de 1914 (3 vues différentes)		3,00
33	CP Delémont de 1900 (La Croisée, char tiré par des chevaux)		4,00

Club philatélique de Delémont et environs

Club fondé en 1911



93



102



110



142



94



95



134



136

Club philatélique de Delémont et environs

Club fondé en 1911

LOT	DESCRIPTION	Valeur	Départ
34	CP Delémont de 1900 ☐ Boécourt		3,00
35	CP Delémont		3,00
36	3 CP de Porrentruy, dont une ☐ PORRENTROY 05.02.1903		5,00
37	CP de Porrentruy pour la France ☐ PORRENTROY 25.12.1906		4,00
38	CP de Porrentruy, LA TOUR DU CHÂTEAU ☐ PORRENTROY 10.08.1908		8,00
39	CP PORRENTROY, Avenue de la Gare ☐ PORRENTROY 03.09.1901		5,00
40	CP neuve, Tour Romano-gothique de l'ancienne église de COURCHAVON (JU)		4,00
41	Photo-carte B. Caveaux de l'église St-Pierre à Porrentruy		5,00
42	Photo-carte A. Caveaux de l'église St-Pierre à Porrentruy		5,00
43	Photo-carte C. Caveaux de l'église St-Pierre à Porrentruy		5,00
44	CP A la Cheneau près de Porrentruy ☐ GRANDFOURNE		2,00
45	CP Bévillard de 1914 (non circulé)		2,00
46	CP Bévillard (Restaurant Weber et vue générale; pliée)		2,00
47	CP Bévillard (vue générale, Poste de campagne)		2,00
48	CP Bévillard de 1939 (vue générale)		2,00
49	CP Tavannes (Pierre Pertuis) de 1906		3,00
50	CP Renan (Hôtel du Cheval blanc; circulé)		2,00
51	CP litho Mariastein ☐ Ambulant 06.08.1907		4,00
52	10 CP de Bâle-Ville		10,00
53	10 CP de Bâle-Ville		10,00
54	10 CP de Bâle-Ville		10,00
55	9 CP de Bâle-Ville		9,00
56	Lot de 15kilos de CP (majorité modernes, deux cartons)		5,00
57	9 CP de Bâle-Ville		9,00
58	10 CP de Bâle-Ville		10,00
59	9 CP de Bâle-Ville		9,00
60	10 CP de Bâle-Ville		10,00
61	10 CP de Bâle-Ville		10,00
62	10 CP de Bâle-Ville		10,00
63	10 CP de Bâle-Ville		10,00
64	14 CP de Bâle-Ville		10,00
65	10 CP de Bâle-Ville		10,00
66	10 CP de Bâle-Ville		10,00

Club philatélique de Delémont et environs

Club fondé en 1911



129



154



163



160



156



197



195

Club philatélique de Delémont et environs

Club fondé en 1911

LOT	DESCRIPTION	Valeur	Départ
67	10 CP de Bâle-Ville		10,00
68	11 CP de Bâle-Ville		11,00
69	10 CP de Bâle-Ville		10,00
70	9 CP de Bâle-Ville		9,00
71	10 CP de Bâle-Ville		10,00
72	10 CP de Bâle-Ville		10,00
73	10 CP de Bâle-Ville		10,00
74	Vieil album contenant plus de 500 CP de toute sorte (à examiner; oblitérations régionales Jura !!!)		50,00
75	BoM de 1852 (Comité des pauvres incurables), cachet "trop tard"		5,00
76	Lot de 4 BoM (à étudier)		5,00
77	BoM de Büren de 1865 à destination de Porrentruy		5,00
78	Trois lettres BoM de 1855, 1860 (à étudier)		3,00
79	Lettre de Corgemont à destination de Moutier (cachet du groupe 30, de 1845)		5,00
80	Lot de 4 lettres BoM de Berne		4,00
81	Lettre de Chatelat de 1861 avec 3 cachets Fingerhut!!!!		10,00
82	Lettre de Courtelary de 1835 (cachet du groupe 30; concerne un incendie; groupe 126)		10,00
83	Lettre de 1894 de l'ambassade de France à destination de Marseille		10,00
84	Lettre de Sion de 1812 à destination de Monthey		10,00
85	Lettre de Chatelat de 1860 avec 3 cachets Fingerhut!!!!		10,00
86	Lot de 4 lettres BoM (à étudier)		4,00
87	Lettre de Sonceboz à destination de Courtelary de 1839 (groupe 126)		10,00
88	Lettre de Chatelat de 1870 avec 1 cachet Fingerhut		5,00
89	Lettre de Saignelégier de 1878 (groupe 149B) et ☒ Epauvillers au dos		5,00
90	Lettre en franchise de port ☒ Movelier 16.02.1875 (Mettemberg groupe 43)		10,00
91	Lettre de Bourignon de 1866 (cachet cursive noir) pour le Préfet de Delémont		15,00
92	1739 !! Lettre de Berne pour France, avec contenu, taxe manuscrite et mention "Franco Pontarlier"		15,00
93	SBK 14I T36 Poste locale, erster Druck, belles marges (AVEC ATTESTATION)	2100,0 0	180,00
94	SBK 15II T6 Rayon I sur lettre avec PP encadré + linéaire Reichenbach, bien margé, pour Frutigen	1600,0 0	160,00
95	SBK 16II, E-RU T22; Rayon II sur lettre avec grille fédérale rouge, lettre Nyon 22.10.1852 pour GE	400,00	50,00

Club philatélique de Delémont et environs

Club fondé en 1911



188



189



193



199

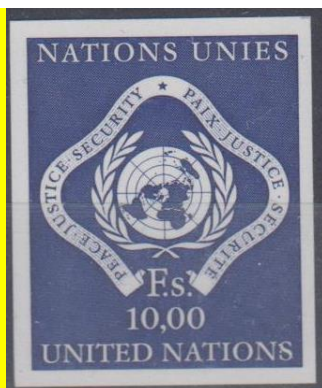

399

Avec attestation (environs 200 pièces connues !!!)



395

Club philatélique de Delémont et environs

Club fondé en 1911

LOT	DESCRIPTION	Valeur	Départ
96	SBK 16II, E-RO T27, grille noire, légèrement touché marge inf. droite, linéaire Münster	400,00	50,00
97	SBK 21G, Strubel oblitéré	680,00	30,00
98	SBK 22A, lettre de Bienne de 1855 (pli vertical; attestation U. Hermann)	370,00	30,00
99	SBK 22G avec annulation à la plume	40,00	5,00
100	SBK 22D, lettre de Delémont de 1857 (document de la caisse d'épargne)	100,00	10,00
101	SBK 23Ca, Strubel oblitéré	300,00	20,00
102	SBK 23A avec bord de feuille (aminci)	110,00	10,00
103	SBK 23A avec bord de feuille	110,00	10,00
104	SBK 23C, lettre de Coire de 1861 pour Thusis	110,00	10,00
105	SBK 24D avec oblitération plein (marges touchées)	90,00	5,00
106	SBK 24D avec Fingerhut de Monthey	90,00	10,00
107	SBK 25B avec grille fédérale (touché en haut et à droite)	280,00	10,00
108	SBK 25G avec oblitération centrale de Stäfa (touché en bas et à droite)	120,00	5,00
109	SBK 25G avec Fingerhut de Grüningen	120,00	5,00
110	SBK 27C avec grille fédérale (touché à gauche et en haut); signé	1300,00	50,00
111	SBK 27D avec grille fédérale avec oblitération de Genève; signé	1300,00	50,00
112	Album dès Rayon (à étudier)		20,00
113	Lot de 6 Strubel (qualité diverse; à étudier)	420,00	10,00
114	Lot de 12 Strubel	400,00	20,00
115	Lot de 5 Strubel	320,00	10,00
116	Lettre de Bienne pour Delémont de 1863 (SBK 2x30)		5,00
117	Lettre de Courtelary pour Orvin de 1866 (SBK 31)		5,00
118	Entier Tübli avec affranchissement complémentaire (SBK 2x38) de Zürich pour Teufen		10,00
119	Remboursement sur feuille officielle de Delémont pour Péry (SBK 32; 1870)		5,00
120	SBK 42 oblitéré	220,00	5,00
121	Lot de trois remboursements de Delémont (1868-71) 2x20cts (SBK 32, 2x31) 1x22cts (SBK 28, 32)		15,00
122	Lot d'Helvetia assises (37 pièces à trier)		5,00
123	Lot d'Helvetia assises avec oblitérations diverses à étudier		10,00
124	Lot de 14 Helvetia assises (à étudier)	450,00	15,00
125	SBK 44 à 49 (papier mêlé)	1150,00	40,00
126	SBK 37 à 43 oblitérées	410,00	20,00

Club philatélique de Delémont et environs

Club fondé en 1911

LOT	DESCRIPTION	Valeur	Départ
127	SBK 44 à 52 ** papier mêlé	130,00	10,00
128	SBK 29, 33, 36c, 39, 42 et 43 oblitérées	810,00	20,00
129	SBK 31 et 34 avec oblitération centrale, des Fingerhut		6,00
130	Quittance pour un remboursement avec oblitération: Messagerie de Bienne (SBK 28,31)		5,00
131	Remboursement de Delémont avec au verso un Fingerhut de REUCHENETTE de 1868 (!!!)		15,00
132	Lot de 3 remboursements de Delémont (1867, 1871 et 1875; SBK 32)		15,00
133	SBK 32 avec oblitération linéaire (groupe 43 de Gütighausen (ZH))		5,00
134	Lettre de Porrentruy pour Cornol de 1868 (SBK 30b)		4,00
135	SBK 77C; Carte postale de Bâle pour Porrentruy		3,00
136	SBK 77B; Lettre avec un cachet régional Tramelan-Tavannes affranchie à 5cts		3,00
137	Album avec des Helvetia assises (352 pièces), type chiffre (616 pièces) et Fils de Tell (264 pièces)	1800,00	20,00
138	Album avec des type chiffre (avec plus de 2000 timbres à trier)		60,00
139	Enveloppe publicitaire A. Comte Courtételle (SBK 61B)		3,00
140	Carte postale ☐ LA GOLISSE (SBK 65B)		3,00
141	Carte postale ☐ PONT (GARE) de 1907 (SBK 65B timbre de carnet)		2,00
142	SBK 53 (papier blanc)	550,00	20,00
143	Carte postale de 1908 ☐ LA MOTTE		5,00
144	Bande de journal avec affranchissement complémentaire SBK 59B		3,00
145	Lettre de Cormoret avec un SBK 64A (très très proprement oblitéré)		10,00
146	SBK 61Aa avec cachet linéaire de SAICOURT		5,00
147	Carte postale de Roche d'Or par Réclère à destination de France (SBK 65B)		20,00
148	Lot de 119 type chiffre oblitérés AMBULANT (à trier)		5,00
149	Deux entiers privés avec type chiffre neufs ; F. Steiner, Delémont		4,00
150	38 documents avec type chiffre divers dans un classeur		25,00
151	Lot avec deux plaquette de type chiffre (à trier)		10,00
152	Lot de type chiffre (à trier)		5,00
153	Lot avec des type chiffre (2xSBK 56, 3x 63A et 3x80)		5,00
154	HD SBK 66E oblitération COURTETELLE		2,00
155	HD SBK 68Ca et 68Cb avec deux attestations	160,00	15,00
156	HD SBK 69C sur acte judiciaire (avec attestation Berra)	600,00	40,00
157	HD SBK 69C (avec attestation Kimmel)	150,00	15,00
158	HD SBK 69D avec oblitération luxe de COURGENAY		4,00

Club philatélique de Delémont et environs

Club fondé en 1911



293



296



321



322



323



206



205



275



277



278

Club philatélique de Delémont et environs

Club fondé en 1911

LOT	DESCRIPTION	Valeur	Départ
159	HD SBK 71B avec attestation Kimmel	150,00	15,00
160	HD SBK 71Dd en paire avec une belle oblitération		4,00
161	HD SBK 71D avec oblitération linéaire (YENS), date manuscrite 14.4.1897		4,00
162	HD SBK 71E	460,00	12,00
163	HD SBK 72A oblitéré CHAUX-DE-FONDS		4,00
164	HD SBK 72E oblitéré ST. GALLEN		3,00
165	HD SBK 74E oblitéré CHAUX-DE-FONDS		2,00
166	Mandat de poste interne SBK 88A proprement oblitéré Aarau		4,00
167	HD SBK 96B	650,00	18,00
168	HD SBK 89A	300,00	15,00
169	HD SBK 89A	300,00	15,00
170	HD SBK 92A	300,00	10,00
171	HD SBK 92C	400,00	12,00
172	Lot de HD (SBK 66C-71C, sans le 70C)	295,00	12,00
173	Lot de HD trié	870,00	20,00
174	SBK 64A + 66C, 35cts, s/Vorladung, Wölflinswyl 07.07.1892		10,00
175	Entier postal avec oblitération rare CREMINES 1887		6,00
176	Entier postal avec oblitération LES GERINNES		15,00
177	Entier postal, envoyé depuis Noirmont (cachet groupe 43) par ambulant (Régional Saignelegier)		4,00
178	Entier postal oblitéré ROGGENBOURG (Güller 1629)		10,00
179	Entier tübli avec un cachet Fingerhuit de FORNET-DESSOUS		20,00
180	Entier postal oblitéré MERVELIE (en violet)		15,00
181	Entier tübli avec Fingerhut de MONTMIRAIL (1872)		3,00
182	Classeur avec 50 lettres avec Helvetia debout (à étudier)		150,00
183	PERFINS. 19 valeurs oblitérés et sur fragment et une carte postale		5,00
184	Lot avec des valeurs surchargés de 1915 et 1930 (¢ et *)	170,00	6,00
185	4 fragments avec des oblitérations linéaires (fils de Tell, buste de Tell)		3,00
186	Carte postale de l'île de St-Pierre avec le cachet circulaire		10,00
187	Entier postal oblitéré BOURRIGNON 1908		2,00
188	SBK 105 en bloc de quatre avec oblitération centrale	425,00	15,00
189	SBK 182z en bloc de quatre oblitéré CHOINDEZ	220,00	8,00
190	Lettre publicitaire "Daniel Charpilloz Frères & Cie" de Bévillard		2,00

Club philatélique de Delémont et environs

Club fondé en 1911

LOT	DESCRIPTION	Valeur	Départ
191	Lettre de FONTENAIS; LOGE AJOIE N°19 FONTENAIS		2,00
192	Lettre de la commune de Muriaux (1915) pour La Gruyère (cachet d'arrivée: CERLATEZ)		5,00
193	Lettre censurée (1916) de Soyhières à destination de New York (SBK 126II, 128)		10,00
194	Carte postale oblitéré LES LOGES près des Hts GENEVEYS		6,00
195	SBK 174 oblitéré: BATAILLON 24		1,00
196	Lot de TELL + Helvetia assise avec épée (papier grillé)	300,00	10,00
197	SBK 125II, fils de Tell **	125,00	10,00
198	SBK 116 en bloc de 6timbres		5,00
199	Lettre censurée à destination de S. Francisco (SBK 2x 109)		5,00
200	SBK 140y avec oblitération luxe	150,00	10,00
201	SBK 114 en bloc de 6 timbres	180,00	15,00
202	Album tutti frutti à trier (estimation à plus de 10'000.- selon catalogue)	10000,00	200,00
203	Lettre censurée à destination de New York (SBK 127 et 133)		5,00
204	Série SBK 101 à 103 et 120 à 122 oblitérée		3,00
205	SBK 130 I (**) gomme brillante	270,00	15,00
206	SBK 130 oblitération de TAVANNES (Güller 1937)		3,00
207	SBK 120 à 122 et SBK 129 à 131 et SBK 177 à 179 (α)		10,00
208	Classeur avec des lettre, FDC, Cmax, timbres obl., documents, toute époques, 104 positions		100,00
209	SBK 163 à 166 et SBK 143 à 145 (α)		3,00
210	SBK 166 sur étiquette de paquet	300,00	10,00
211	SBK 166z sur lettre censurée à destination de New York	250,00	15,00
212	SBK 191 à 193 sur lettre (conférence des armements)		2,00
213	SBK 185 à 193 (α)		2,00
214	SBK 194 à 200 et 285 à 290 (α)		2,00
215	SBK 194-200 (**)	160,00	6,00
216	SBK 205z + 205Az en bloc de quatre α central	550,00	25,00
217	SBK 297 - 308 (**)		2,00
218	SBK 301 Urtype, cachet d'angle	80,00	5,00
219	Petit lot d'oblitérations jurassiennes (toute époque)		10,00
220	SBK 231 en bloc de quatre oblitéré BELLELAY (Güller 16161) 30.12.1940		5,00
221	SBK 223 sur lettre avec cachet de remplacement LOVRESSE (non répertorié chez Guinand)		15,00
222	SBK 219 à 227 (allemand, français et Italien)	45,00	5,00

Club philatélique de Delémont et environs

Club fondé en 1911

LOT	DESCRIPTION	Valeur	Départ
223	Monde. Boite pleine de timbres en pochettes. Tous pays. Bcp outre-mer		10,00
224	SBK 271 et 215 sur étiquette de paquet	280,00	10,00
225	Série PAX (SBK 262 à 274) oblitérations centrales premier jour (09.05.1945)	4000,00	300,00
226	SBK 271 sur étiquette de paquet	280,00	10,00
227	Deux gros albums avec des oblitérations du Jura, classées de A-Z (fragments)		15,00
228	SBK 281-284, 1948, Constitution, série ET-voll	300,00	15,00
229	FDC en français de 1954 (SBK 316 - 319)	130,00	5,00
230	1957, lot SBK 332 + 333 différentes variantes	380,00	10,00
231	3 série SBK 216-218w, SBK 243-251 et SBK 254-256 (π)		1,00
232	Lot d'oblitérations jurassiennes sur fiche		10,00
233	SBK 275 en bloc de quatre oblitéré ASCONA		1,00
234	Album avec lettre sur le S. Gothard plus deux fascicules		20,00
235	SBK 185 - 190 en bloc de quater (*/**)	260,00	4,00
236	SBK 313, bloc de quatre avec oblitération de Kloten	85,00	4,00
237	Thématique. 1984 et 1998, Olympisme, 5 env CIO, Lausanne, avec EMA différentes annonçant les Jeux Olympiques		3,00
238	Six document suisses 2007 sur Tintin		10,00
239	SBK 381-384, FDC officiel des Evangélistes	180,00	1,00
240	SBK 277-284 et SBK 382-384 oblitéré		3,00
241	Deux série timbres EUROPA en bade de 10 avec oblitération premier jour		10,00
242	Ensemble de 83 Cmax modernes		3,00
243	SBK 609-611, 1978, changement de papier, FDC cachet GE	50,00	10,00
244	Bloc broderie (SBK 999) oblitéré premier jour	200,00	40,00
245	Album de doubles bien fournit dès 1907 à 1960		2,00
246	Journée du timbre 2004 à Bâle, enveloppe spéciale FC Bâle		4,00
247	Scoutisme, 2007, K58-60 I , Herzstück, FDC	70,00	4,00
248	SBK 1076 + 1076A, Arnica, 2 dentelures, FDC 01.09.2005	60,00	4,00
249	40 entiers postaux avec surcharges privées années 70-80		10,00
250	Marché concours de 2003 enveloppe signée Pierre Michel		2,00
251	SBK 680-693, ET Voll, 6 FDC	150,00	7,00
252	SBK 1471 (timbre en or)	20,00	2,00
253	Jeu complet de 5 blocs surchargés de l'exposition Internationale de Lugano en 2022 (**)	125,00	10,00
254	SBK 114 avec cachet de remplacement LA CURE 28.06.1913		5,00

Club philatélique de Delémont et environs

Club fondé en 1911

LOT	DESCRIPTION	Valeur	Départ
255	Recommandé en provenance de Bruxelles avec le cachet d'arrivée de remplacement BONFOL 21.11.1930		10,00
256	Lot de vignettes Jurassienne des années 60		5,00
257	Timbres fiscaux oblitérés NOIRMONT 18.06.1887		10,00
258	Quittance avec timbres fiscaux oblitéré BURE 17.10.1947		10,00
259	SBK W1 (**), taché au dos	450,00	30,00
260	SBK W8 oblitéré	300,00	15,00
261	SBK W25-28 oblitéré		2,00
262	SBK W66 oblitéré (feuille complète)		5,00
263	SBK K25 + Z16y sur enveloppe recommandée pour Berlin		10,00
264	SBK Z16y avec oblitération linéaire TRIENT (VS)		10,00
265	SBK K27z oblitéré	100,00	6,00
266	SBK Z16y sur enveloppe	60,00	2,00
267	SBK S39 (**)	120,00	6,00
268	SBK Z25d-27f, paires (**)	120,00	6,00
269	SBK Z25a-Z27c, bandes de trois (**)	170,00	9,00
270	Cachet PEN A 614, 150 anniversaire Tessin dans la Confédération; erreur de date 1935 au lieu 1953!		5,00
271	SBK Z54-65, Lémanex 6 FDC	180,00	10,00
272	1982, Gothard, FDC timbres non se-tenant, cachet voll	180,00	10,00
273	ProAéro, 1981, petite feuille FDC	80,00	4,00
274	SBK 453-456 bande de trois timbre verticaux oblitéré premier jour		2,00
275	PA 4y oblitéré	75,00	4,00
276	PA 3-9 (**)	235,00	12,00
277	PA 14z oblitéré	75,00	3,00
278	PA 19a oblitéré	70,00	5,00
279	Entier postal PA de 1927 (Zurigo-Bellinzona)		3,00
280	Entier postale de 1926 (premier vol Bâle Schaffhouse) + PA 3		3,00
281	Premier vol Brugg-Yverdon de 1927 avec PA 6	120,00	5,00
282	FDC PA 37-39 de 1944 (ET: 1.8.1944), dent manquante sur le 10cts	450,00	10,00
283	PA41 sur lettre FDC	65,00	4,00
284	PA 1954, RF 54.11.a/b, ZH/GE, Sao Paulo		8,00
285	PA 43-44, 1948, +K 38, FDC recommandé	325,00	15,00
286	Aviation, 70 lettres vols divers, journée Aéro		10,00

Club philatélique de Delémont et environs

Club fondé en 1911

LOT	DESCRIPTION	Valeur	Départ
287	Ballon. Château-d'Oex 1997, départ Breitling Orbiter		2,00
288	Aviation CP de 1949, Henri et Armand Dugaux		3,00
289	Aérogramme neuf		2,00
290	Ballons, 56 vols ballon dès 1950, Intéressant		20,00
291	PJ II et III (précurseurs) oblitérations non identifiables	8200,00	30,00
292	PJ II (précurseur) (**)	140,00	8,00
293	PJ I-III (précurseurs (*))	600,00	50,00
294	PJ II (précurseur) oblitéré	700,00	40,00
295	PJ 2 à 9 (**)	470,00	10,00
296	PJ 3 (**)	190,00	8,00
297	PJ 7-9 (**)	100,00	5,00
298	PJ 54 sur carte postale oblitéré Les Pommerats		5,00
299	PJ FDC de 1931	1200,00	100,00
300	Lot de 3 mandants affranchis avec des PJ 58		3,00
301	PJ FDC de 1938	800,00	80,00
302	PJ série de 1947 en bloc de 4 oblitérés	80,00	5,00
303	PJ 137 en paire oblitéré Prédame (PJ)		4,00
304	PJ de 1951 sur carte de la journée du timbre		3,00
305	PJ se tenant Z40, Z41 et Z41/II	320,00	15,00
306	PJ K44, Z39, Z40, Z41 oblitéré	260,00	10,00
307	PJ série de 1954 (**) avec tabs		2,00
308	FDC PJ 198 (découpé du bloc de 1962)		3,00
309	PJ série de 1973 + PP série de 1966 + PP série de 1964 oblitérés en bloc de quatre		3,00
310	PJ série de 1974 et 1975 en bloc de quatre oblitérés		2,00
311	PJ série de 1975, 1976 et 1989 en bloc de quatre oblitéré		2,00
312	PJ série de 1974, 1981, 1982 et 1983 en bloc de quatre oblitéré		3,00
313	PP 1 premier jour sur fragment de lettre		5,00
314	PP 25 en bloc quatre sur étiquette de paquet	100,00	5,00
315	PP de 1951, série sur lettre (cachet de BPA)	130,00	6,00
316	PP de 1953 FDC	75,00	4,00
317	SBK 22C II K oblitéré	80,00	4,00
318	Lot de cinq timbres taxe (1N, 2N, 3II N, 6II N et 9I N) oblitéré		5,00
319	SBK 22Db K oblitéré		3,00

Club philatélique de Delémont et environs

Club fondé en 1911

LOT	DESCRIPTION	Valeur	Départ
320	Lettre taxée avec SBK 17Gb II N		5,00
321	SBK 9II oblitéré	100,00	5,00
322	8 timbres taxe (à étudier)		8,00
323	Etiquette FRANCO II sur lettre oblitéré Crémines		5,00
324	Bloc centenaire télégraphe de 1952 (*)	160,00	8,00
325	Franchise, 1879, vignette Genève, SBK N°8, sans gomme, légère trace de pli vertical	600,00	30,00
326	IKW 12I (*)	160,00	8,00
327	IKW 6-8 (*)	660,00	15,00
328	IKW 3 + 7 (**)	1280,00	50,00
329	Timbres administratifs 8 et 9 oblitérés	248,00	5,00
330	BIE 19-21 (**)	200,00	5,00
331	BIT 13 + 29 oblitérés	210,00	5,00
332	SDN 56 oblitéré	325,00	10,00
333	OIR 1-5 (**), variété 2A.02 "I" prolongé	200,00	10,00
334	OMS 6-31 oblitéré	414,00	20,00
335	Lot de vignettes militaire à contrôler		2,00
336	Vignettes militaire Brigade frontière 3 les Rangiers		5,00
337	Enveloppe de 1926, cachet militaire "Kaserne Airolo Militärpost"		5,00
338	Etiquette FRANCO II sur fragment de 1929	250,00	10,00
339	EMA de 1937, 22,5Rp, bande de journal pour l'Italie		3,00
340	Carte de la fête nationale de 1912 oblitéré 12.12.12 à 12h		3,00
341	Entier postal neuf (illustration Delémont; n°130)		3,00
342	Vignette dentelée Pro Carnaval N16, sans gomme		2,00
343	Obligation Société Bulgare de la Croix-Rouge, Porrentruy 24.IX.24		3,00
344	Lot de cachet de la préfecture de Porrentruy		5,00
345	Timbres fiscaux, 6 valeurs, cachet Greffe du Tribunal de Delémont		3,00
346	Entier avec 146Ab, surcharge déplacée		5,00
347	SBK 164.2.01a	80,00	5,00
348	SBK 212.3.01b (retouche)	120,00	5,00
349	SBK 212.2.01 (colonne cassée)	100,00	5,00
350	SBK 220.1.10 (rouge décalé vers le bas)	220,00	8,00
351	SBK 223.1.10	300,00	10,00
352	SBK 226.1.10	300,00	15,00

Club philatélique de Delémont et environs

Club fondé en 1911

LOT	DESCRIPTION	Valeur	Départ
353	SBK 228Bz.3.02	200,00	8,00
354	SBK 233Bz.3.03	225,00	5,00
355	SBK 253.2.01 (araignée) bloc de quatre (**) avec bord de feuille		5,00
356	SBK 253.2.01 (araignée) feuille complète (**)	60,00	5,00
357	6x301 RM, mauvaise coupure sur lettre de 1983, peu commun		10,00
358	SBK 326.2.02		2,00
359	SBK 355x5, 356x2,358 et 363, RM, mauvaise coupe sur lettre non circulée		5,00
360	SBK PJ51.3.02 oblitéré	50,00	3,00
361	SBK PJ59.2.01 (**)	140,00	6,00
362	SBK PJ59.3.01 oblitéré	100,00	5,00
363	SBK PJ67.1.09 (**)	100,00	5,00
364	SBK PJ105.1.09 oblitéré avec pièce de comparaison		2,00
365	Lot de trois variétés PP 5, 6 et 7		5,00
366	SBK PP26.1.10 oblitéré		3,00
367	Entier postale de 1894 avec cachet ambulant et cachet linéaire manuscrit Goldach		4,00
368	SBK 30 sur devant de lettre, cachet Les Corcheresses du 31.12.1873		80,00
369	Lot de 34 enveloppes avec des cachet du Jura modernes		10,00
370	SBK 38 avec cachet du groupe 104, Corban 25.07.1870		10,00
371	Entier postal oblitéré Tramelan-Tavannes Régional		3,00
372	BoM oblitéré Courrendlin (groupe 104) 07.09.1868, taxe 15 pour Moutier		5,00
373	Document bancaire de Saignelégier de 1931 avec timbre fiscal		4,00
374	Entier postal (Tübli) oblitéré Malleray (groupe 104) 24.09.1871		4,00
375	Entier postal (Tübli) oblitéré Pommerats (groupe 104) 16.06.1875		10,00
376	Carte postale avec deux oblitérations linéaires en violet de Montoz et Tavannes		5,00
377	Carte postale avec oblitération linéaire Montoz (Court)		5,00
378	Carte postale oblitérée LA MOTTE de 1919		5,00
379	Carte postale oblitérée LA MOTTE de 1925		5,00
380	Carte postale oblitérée LES SAIRAINS de 1929		5,00
381	Carte postale oblitérée avec cachet ambulant TAVANNES-LE NOIRMONT de 1918		5,00
382	Collection dans un classeur d'oblitérations Jura-Sud (plus de 80 document et timbres)		100,00
383	SBK 125III oblitéré Cerneux-Péquignot de 1914		2,00
384	Lot de cartes et enveloppes oblitérations Jurassiennes (plus de 150 pièces, moderne)		10,00

Club philatélique de Delémont et environs

Club fondé en 1911

LOT	DESCRIPTION	Valeur	Départ
385	Lot de documents oblitérés Orpmund		10,00
386	Lot de documents oblitérés Brüttelen		10,00
387	Lot de documents oblitérés Lengnau		10,00
388	Classeur sur les jeux olympiques à découvrir		10,00
389	FL 2y (**)	450,00	20,00
390	Thématique CIO, 21 documents, cachets divers 1984-2010		10,00
391	FL 94B, bonne dentelure (**)	500,00	25,00
392	FL PA 34-7, vol hélicoptère Vaduz 1960		3,00
393	FL service D46-47 en paire oblitéré	500,00	25,00
394	2 kilos de fragments Suisse et étranger		10,00
395	FL W4-6, 1927 (**)	100,00	5,00
396	FL W19, bloc (**) de 1946	70,00	4,00
397	FL W23, bloc de 1949, oblitéré ET	200,00	10,00
398	Belle collection de timbres français neufs dans un album Lindner		20,00
399	ONU 14 non dentelé (avec attestation; environs 200 pièces connues)	1000,00	150,00
400	Vrac dans un carton à bananes à découvrir		10,00
401	La catastrophe du Mark (50'000'000'000.-, cinquante milliards)		10,00
402	Thématique. Classeur plein de bloc feuillet et petites feuilles (Cuba, Corée)		10,00
403	Vrac. Carton plein d'enveloppes pleines de timbres tout pays		10,00
404	Campione. N° 1B à 5B en blocs de quatre oblitérés	280,00	10,00
405	Campione. N° 1B à 5B en blocs de quatre oblitérés	280,00	10,00
406	Carton plein de FDCs EUROPA CEPT de 1980 - 1990		10,00
407	Monde. Boite pleine de timbres en pochettes. Tout pays. Beaucoup d'Outre-Mer		10,00
408	Catalogue. Die Soldatenmarken der Schweiz 1914/18 et 1939/45		10,00
409	Deux classeurs de cachets de timbres de réclame postaux Suisse		5,00
410	Catalogue. Schweizerische Luftposthandbuch 2013		5,00
411	Carton à bananes rempli de timbres et lettres de tout époque et toutes nations		10,00



106



107



111

Club philatélique de Delémont et environs

Club fondé en 1911



3



7



8



9



10



11

Club philatélique de Delémont et environs

Club fondé en 1911



12



13



14



15



17



18

Club philatélique de Delémont et environs

Club fondé en 1911



19



20



23

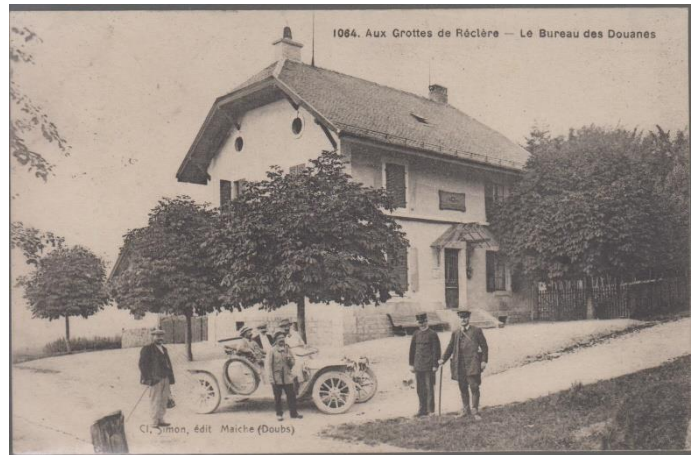

24

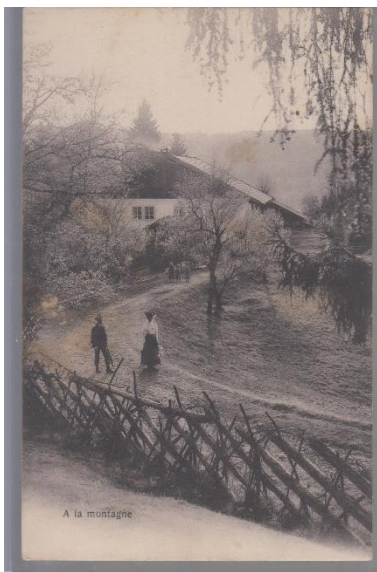

4

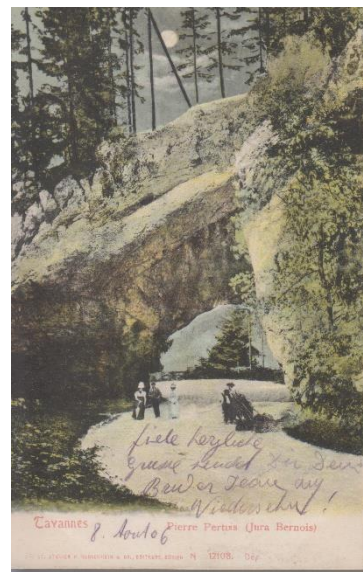

49

Club philatélique de Delémont et environs

Club fondé en 1911



220



216



367

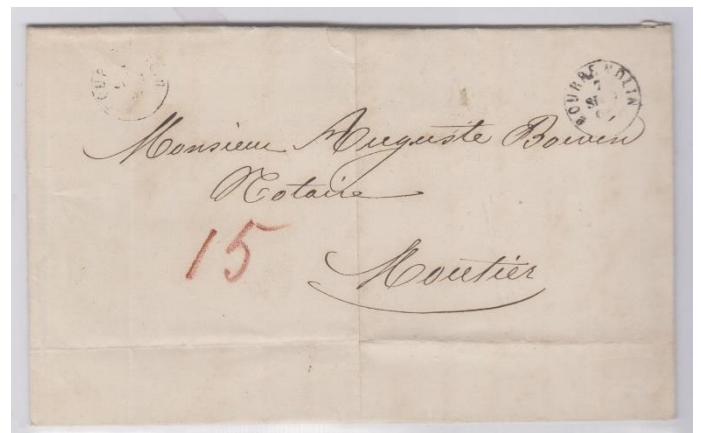

372



385



386